

TAPUMIX
ALTURA VARIÁVELS

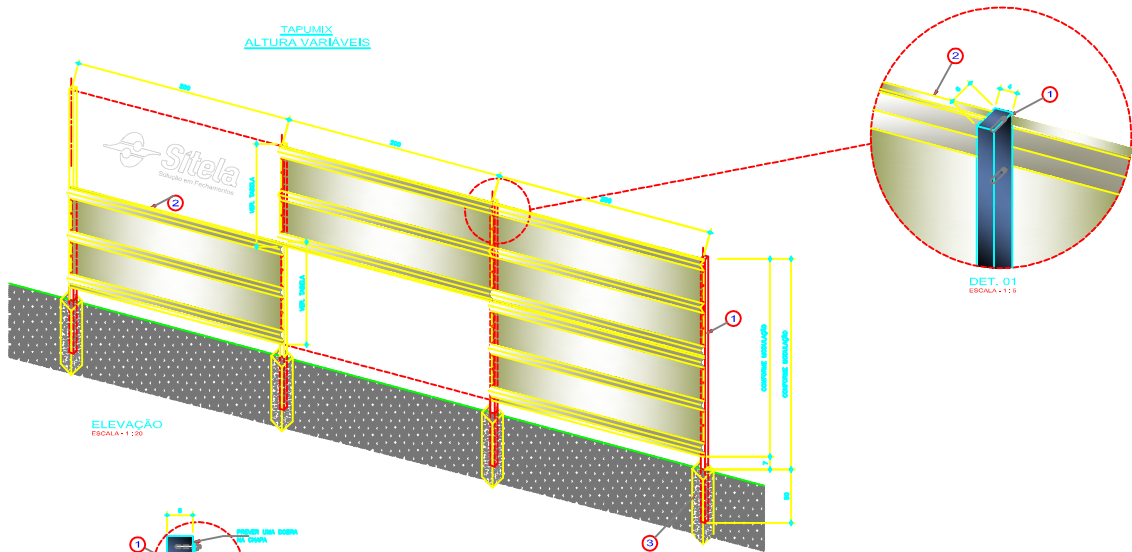

ELEVAÇÃO
ESCALA=1:20

DET. 01
ESCALA=1:5

MODULAÇÃO DE ALTURAS POSSÍVEIS

- (01) - 2 CUMPAS DE 0,04m = ALTURA DE 1,080m
 - (02) - 1 CUMPA DE 0,04m + 1 CUMPA DE 1,15 = ALTURA DE 2,000m
 - (03) - 2 CUMPAS DE 0,04m = ALTURA DE 2,080m
 - (04) - 3 CUMPAS DE 0,04m = ALTURA DE 3,070m
- SEM RECOMENDADO ESPACIAMENTO SUPERIOR DO BOLA DE 0 BOLA DA PRIMEIRA CUMPA DE 7 A 10 cm PARA PERMITIR O FLUXO PLUVIAL E VENTOS

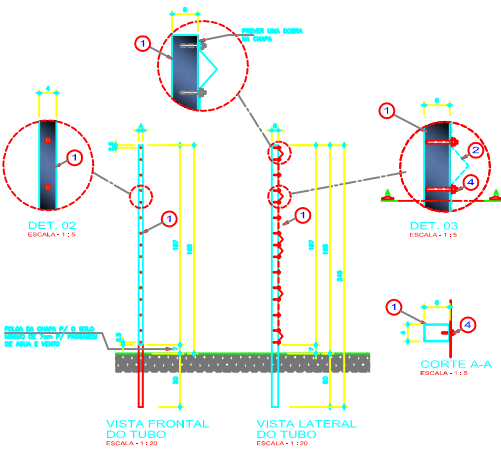

DET. 02
ESCALA=1:5

DET. 03
ESCALA=1:5

CORTE A-A
ESCALA=1:5

VISTA FRONTAL
DO TUBO
ESCALA=1:20

VISTA LATERAL
DO TUBO
ESCALA=1:20

MODULAÇÃO 01
2 CUMPAS DE 0,04m
ALTURA ACABADA 1,96m

MODULAÇÃO 02
1 CUMPA DE 0,04m + 1 CUMPA DE 1,14
ALTURA ACABADA 2,150m

MODULAÇÃO 03
2 CUMPAS DE 1,15
ALTURA ACABADA 2,37m

MODULAÇÃO 04
3 CUMPAS DE 0,04m
ALTURA ACABADA 1,080m

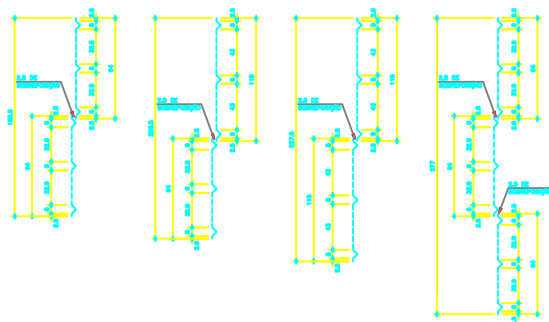

LEGENDA:

- 1 - Montado em tubo Ø30 x 0,60m para 1,20m (incl. montagem). Fixado com anelão no solo em taxa de 0,50m e cada 2,00m
- 2 - Barra metálica em aço galvanizado 40x4
- 3 - Zambão com uma 100kg para fixação dos montantes.
- 4 - Zambão galvanizado 3/4 x 2 1/2
- 5 - 5.1 - de galvanizado
5.2 - galvanizado + pintura eletrolítica
5.3 - galvanizado + pintura eletrolítica + pintura protetora

01			
02			
03			
04			
05			
06			
07			
08			
09			
10			
11			
12			
13			
14			
15			
16			
17			
18			
19			
20			
21			
22			
23			
24			
25			
26			
27			
28			
29			
30			
31			
32			
33			
34			
35			
36			
37			
38			
39			
40			
41			
42			
43			
44			
45			
46			
47			
48			
49			
50			
51			
52			
53			
54			
55			
56			
57			
58			
59			
60			
61			
62			
63			
64			
65			
66			
67			
68			
69			
70			
71			
72			
73			
74			
75			
76			
77			
78			
79			
80			
81			
82			
83			
84			
85			
86			
87			
88			
89			
90			
91			
92			
93			
94			
95			
96			
97			
98			
99			
100			

XX1