

TABELA DE MOURÕES CURVO			
2,40 + 0,40 m.	11 x 10 cm	8 x 7 cm	
2,80 + 0,45 m.	13 x 11 cm	9 x 8 cm	
3,00 + 0,45 m.	13 x 11 cm	9 x 8 cm	
3,00 + 0,45 m.	13 x 12 cm	9 x 8 cm	
3,20 + 0,45 m.	13 x 12 cm	8 x 7 cm	

TELAS DE ALAMBRADO

18 GALV. E PVC	PVC	PVC	PVC	
16 GALV. E PVC	GALV. E PVC	GALV. E PVC	GALV. E PVC	PVC
14 GALV. E PVC	GALV. E PVC	GALV. E PVC	GALV. E PVC	PVC
12 GALV. E PVC	GALV. E PVC	GALV. E PVC	GALV. E PVC	GALV. E PVC
10	GALV. E PVC	GALV. E PVC	GALV. E PVC	GALV. E PVC

GALV. TELAS FABRICADAS COM ARAME GALVANIZADO COM CAMADA DE ZINCO DE 60 e 80 MICRONS
PVC. TELAS FABRICADAS COM ARAME GALVANIZADO COM CAMADA DE ZINCO DE 60 e 80 MICRONS
MAS REVESTIMENTO EM PVC NA COR A ESCOLHER PELO CLIENTE

TABELA DE BALDRAME PRÉ MOLDADO

ALTURA	ESSP. BASE	ESSP. TOPO
10 cm	25 cm	1,55 m
10 cm	25 cm	1,80 m
10 cm	25 cm	2,05 m
10 cm	25 cm	2,40 m
10 cm	25 cm	2,80 m

LEGENDA:

- Moldado de concreto pré moldado seção quadrada medindo (Conforme Tabela), concreto fck 210kg/cm² vibrado com ferros CA 60, sendo (Conforme Tabela) no base e (Conforme Tabela) no topo. Fixadas em furos de 0,60m no solo com concreto a cada 2,50m ou 3,00m
 - Escada de concreto pré moldado seção quadrada medindo (Conforme Tabela). Fixados com concreto, sendo um no início e duas a cada 25,00m ou 45,00m
 - Viga Baldrama de concreto pré moldado, medindo 0,10m x 0,25m, sendo 0,05m abaixo do solo e 0,20m acima.
 - Concreto magro consumo 150kg para fixação
 - Tela simples torção malha (Conforme Tabela) em arame galvanizado ou revestido com PVC
 - Arame laminar galvanizado ou revestido com PVC (2 fios)
 - Arame laranja fio 16 BWC galvanizado (3 fios)
 - Amarracão da tela e do torpeda com arame galvanizado ou revestido com PVC
- * A SIELTA SE RESERVA O DIREITO DE ALTERAR OS ITENS A QUALQUER MOMENTO

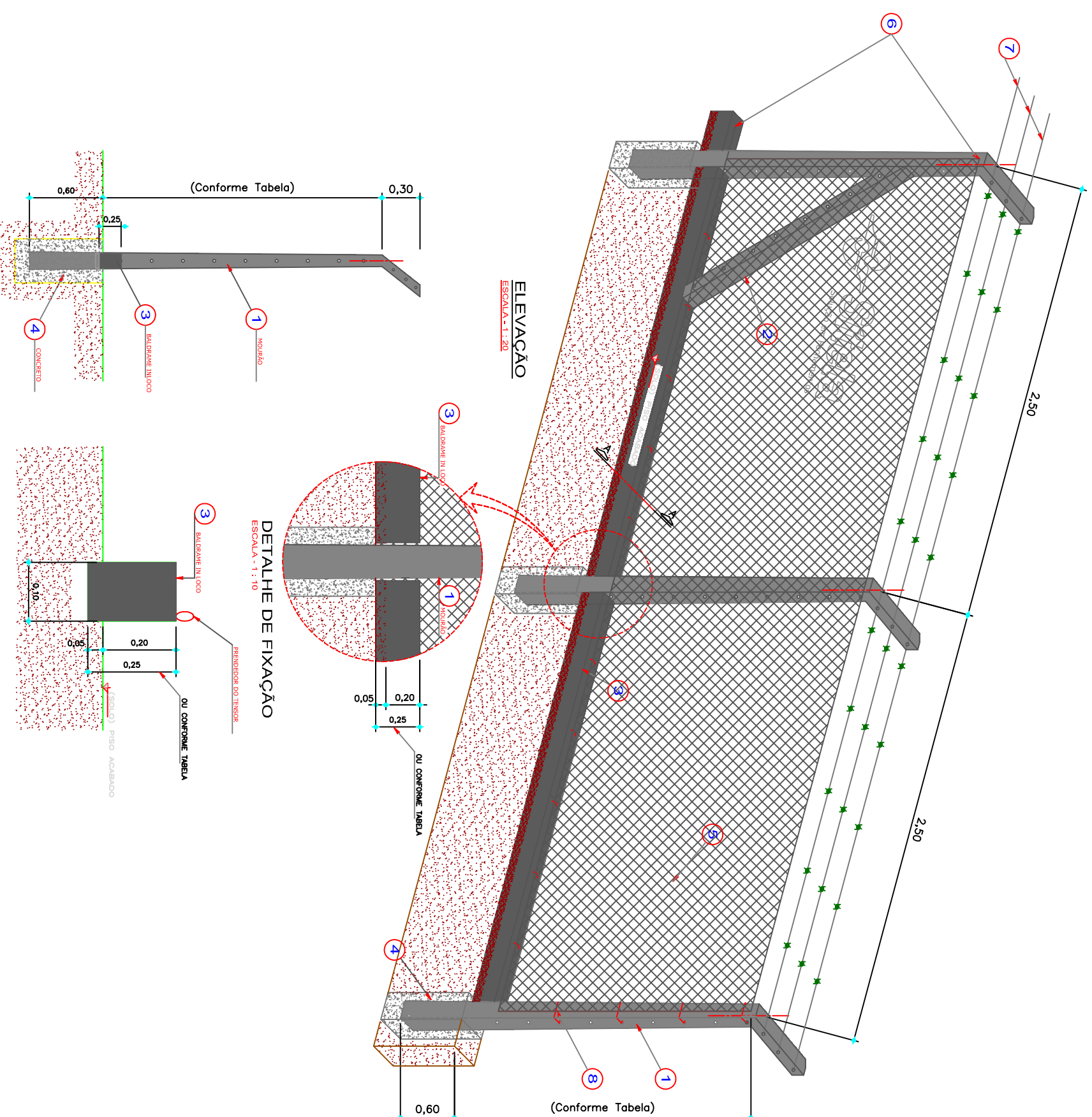

ELEVACÃO

ESCALA - 1:1,20

DETALHE DE FIXAÇÃO

ESCALA - 1:1,10

VISTA LATERAL DO MOURÃO

ESCALA - 1:1,20

CORTE A-A

ESCALA - 1:1,5



Soluções em Fachamentos

ASSUNTO
ALAMBRADO CURVO COM BALDRAME

CLIENTE
Téc. Edificações Diego Faria

DESENHO
11/02/2014

DATA
11/02/2014

ESCALA
1/20

REVISÃO
00

012